Évaluer en ligne les connaissances, en présentiel ou à distance

uness évaluation

Constituée d'un ensemble de 4 modules (studio, planificateur, player et notation), **uness évaluation** *permet de réaliser des évaluations formatives et sommatives tout au long du cursus universitaire en présentiel sur tablette ou à distance pour les formations hybrides ou les publics empêchés.*

UNESS STUDIO

- Créer les questions des évaluations de façon ergonomique, les assembler pour faire des sujets complets d'examen

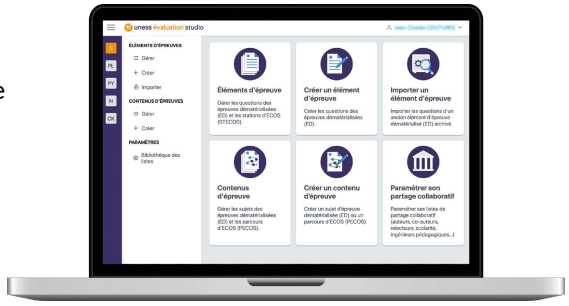

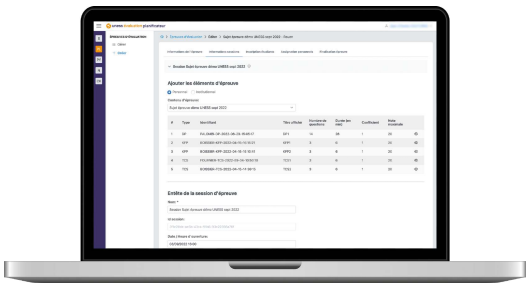

UNESS PLANIFICATEUR

- Organiser les examens à partir des sujets d'épreuves constitués dans le Studio : inscription des étudiants, paramétrage de l'épreuve et de l'horaire de l'épreuve.

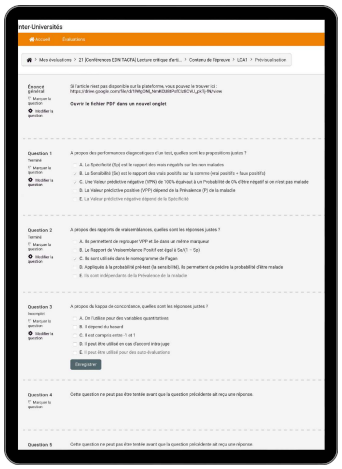

UNESS PLAYER

- Passer un examen pour les étudiants
- Superviser l'examen, y compris à distance

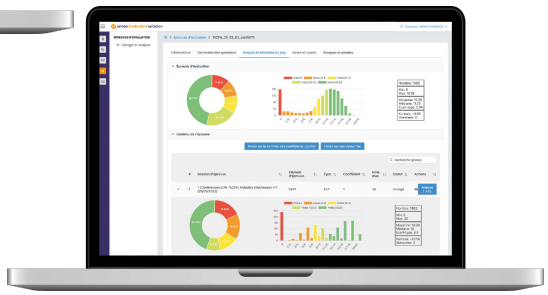

UNESS NOTATION

- Corriger automatiquement les questions de type QCM
- Corriger manuellement par les enseignants les questions à correction semi-automatique ou manuelle
- Analyser les réponses des étudiants pour réaliser des adaptations de correction par les jurys
- Restituer les notes et les copies aux étudiants

uness Université numérique en santé et sport.

Toute l'offre de services de l'Uness en 1 catalogue !

NOUS CONTACTER
sos.uness.fr